ГЕНЕРАЛЬНЫЙ ПЛАН ГОРОДСКОГО ПОСЕЛЕНИЯ ВОЛОКОЛАМСК ВОЛОКОЛАМСКОГО МУНИЦИПАЛЬНОГО РАЙОНА МОСКОВСКОЙ ОБЛАСТИ

КАРТА ПЛАНИРУЕМОГО РАЗМЕЩЕНИЯ ОБЪЕКТОВ МЕСТНОГО ЗНАЧЕНИЯ ГОРОДСКОГО ПОСЕЛЕНИЯ

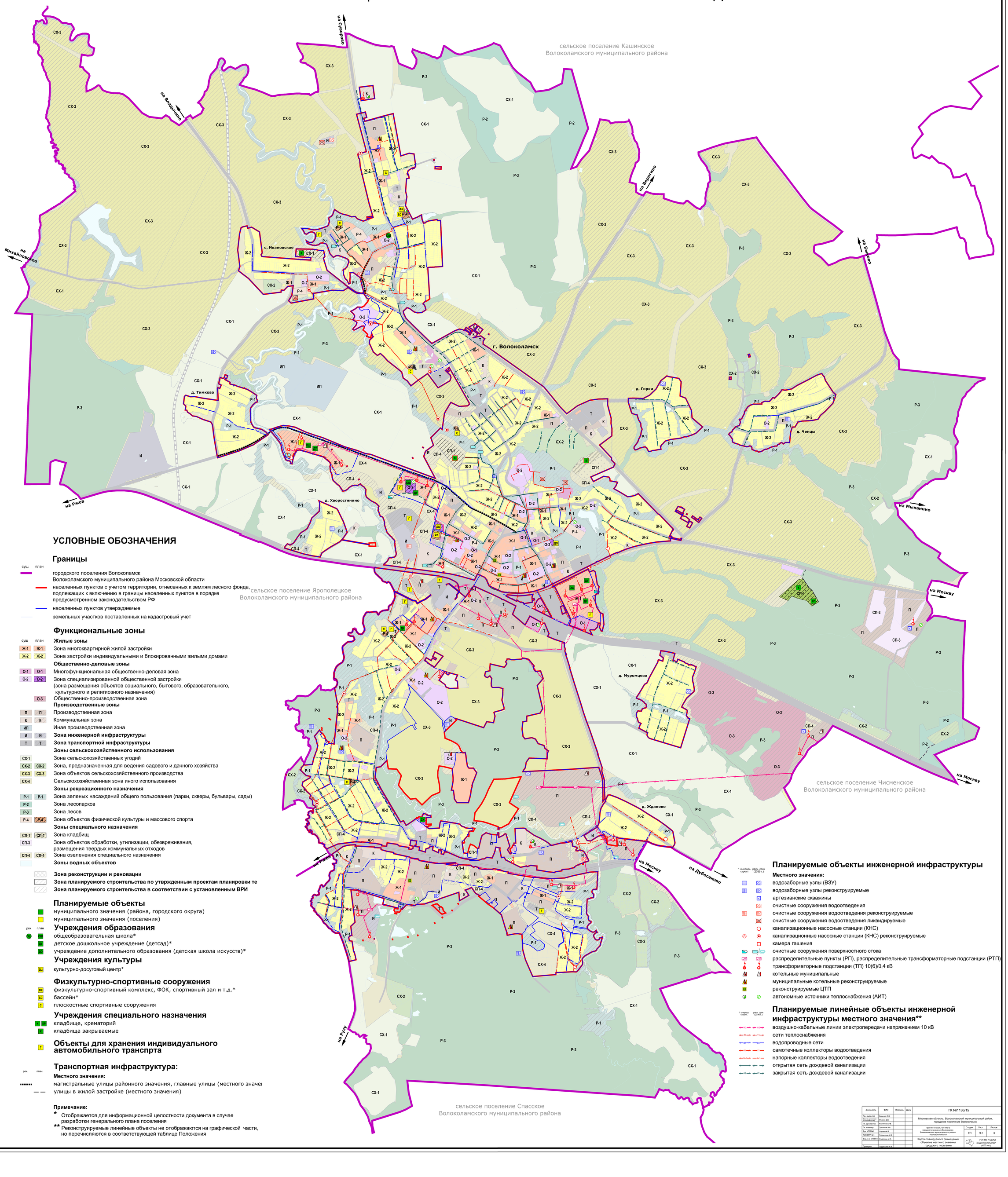

УСЛОВНЫЕ ОБОЗНАЧЕНИЯ

Границы

сущ план

- городского поселения Волоколамск Волоколамского муниципального района Московской области
- населенных пунктов с учетом территории, отнесенных к землям лесного фонда, подлежащих к включению в границы населенных пунктов в порядке предусмотренном законодательством РФ
- населенных пунктов утверждаемые
- земельных участков поставленных на кадастровый учет

Функциональные зоны

сущ план

Жилые зоны

- Ж-1 Ж-1 Зона многоквартирной жилой застройки
- Ж-2 Ж-2 Зона застройки индивидуальными и блокированными жилыми домами

Общественно-деловые зоны

- О-1 О-1 Многофункциональная общественно-деловая зона
- О-2 О-2 Зона специализированной общественной застройки (зона размещения объектов социального, бытового, образовательного, культурного и религиозного назначения)
- О-3 Общественно-производственная зона

Производственные зоны

- П П Производственная зона
- К К Коммунальная зона
- ИП Иная производственная зона
- И И **Зона инженерной инфраструктуры**
- Т Т **Зона транспортной инфраструктуры**

Зоны сельскохозяйственного использования

- СХ-1 Зона сельскохозяйственных угодий
- СХ-2 СХ-2 Зона, предназначенная для ведения садового и дачного хозяйства
- СХ-3 СХ-3 Зона объектов сельскохозяйственного производства
- СХ-4 Сельскохозяйственная зона иного использования

Зоны рекреационного назначения

- Р-1 Р-1 Зона зеленых насаждений общего пользования (парки, скверы, бульвары, сады)
- Р-2 Зона лесопарков
- Р-3 Зона лесов
- Р-4 Р-4 Зона объектов физической культуры и массового спорта

Зоны специального назначения

- СП-1 СП-1 Зона кладбищ
- СП-3 Зона объектов обработки, утилизации, обезвреживания, размещения твердых коммунальных отходов
- СП-4 СП-4 Зона озеленения специального назначения

Зоны водных объектов

- **Зона реконструкции и реновации**
- **Зона планируемого строительства по утвржденным проектам планировки те**
- **Зона планируемого строительства в соответствии с установленным ВРИ**

Планируемые объекты

- муниципального значения (района, городского округа)
- муниципального значения (поселения)

рек план

Учреждения образования

- ОШ общеобразовательная школа*
- ДУ детское дошкольное учреждение (детсад)*
- ДО учреждение дополнительного образования (детская школа искусств)*

Учреждения культуры

- ДЦ культурно-досуговый центр*

Физкультурно-спортивные сооружения

- ФК физкультурно-спортивный комплекс, ФОК, спортивный зал и т.д.*
- БС бассейн*
- С плоскостные спортивные сооружения

Учреждения специального назначения

- К КР кладбище, крематорий
- К кладбища закрываемые

Объекты для хранения индивидуального автомобильного транспрта

Транспортная инфраструктура:

рек. план.

Местного значения:

- магистральные улицы районного значения, главные улицы (местного значе
- улицы в жилой застройке (местного значения)

Примечание:

* Отображается для информационной целостности документа в случае разработки генерального плана поселения

** Реконструируемые линейные объекты не отображаются на графической части, но перечисляются в соответствующей таблице Положения

Планируемые объекты инженерной инфраструктуры

1 очередь строит. расч. срок (2036 г.)

Местного значения:

- водозаборные узлы (ВЗУ)
- водозаборные узлы реконструируемые
- артезианские скважины
- очистные сооружения водоотведения
- очистные сооружения водоотведения реконструируемые
- очистные сооружения водоотведения ликвидируемые
- канализационные насосные станции (КНС)
- канализационные насосные станции (КНС) реконструируемые
- камера гашения
- очистные сооружения поверхностного стока
- распределительные пункты (РП), распределительные трансформаторные подстанции (РТП)
- трансформаторные подстанции (ТП) 10(6)/0,4 кВ
- котельные муниципальные
- муниципальные котельные реконструируемые
- реконструируемые ЦТП
- автономные источники теплоснабжения (АИТ)

Планируемые линейные объекты инженерной инфраструктуры местного значения**

1 очередь строит. расч. срок (2036 г.)

- W2 W2 воздушно-кабельные линии электропередачи напряжением 10 кВ
- T1 T1 сети теплоснабжения
- B1 B1 водопроводные сети
- K1 K1 самотечные коллекторы водоотведения
- Кл1 Кл1 напорные коллекторы водоотведения
- открытая сеть дождевой канализации
- K2 K2 закрытая сеть дождевой канализации

Должность	ФИО	Подпись	Дата	ГК №1136/15
Ген. директор	Дедюкин О.В.			Московская область, Волоколамский муниципальный район, городское поселение Волоколамск
Зам. ген. директора по производству	Клинов Д.В.			
Гл. архитектор	Малинова О.В.			
Гл. инженер	Долгинов А.А.			Проект Генерального плана городского поселения Волоколамск Волоколамского муниципального района Московской области
Рук. МТП №1	Кирова Н.В.			
ГИП МТП №1	Гордеевский И.В.			
Вед.инж МТП№1	Федосеева М.А.			Карта планируемого размещения объектов местного значения городского поселения
Проверил	Гордеевский И.В.			

Стадия	Лист	Листов
ГП	П.1	3

ГУП МО "НИИ ПРАВОСТРОИТЕЛЬСТВА" (МТП №1)