

МСЭД

АДМИНИСТРАЦИЯ ВОЛОКОЛАМСКОГО ГОРОДСКОГО ОКРУГА

ул. Революционная, д.5,
г. Волоколамск, Московская область, 143600

тел./факс 8(496-36) 2-12-94
e-mail: volokolamsk@avmrmo.ru,
http://volok-go.ru

21.07.2023 № 104Исх-6059
на № _____ от _____

Директору ГКУ «РЦТ»
М.С. Саркисяну

Уважаемый Мартирос Сосикович!

На земельном участке с кадастровым номером 50:07:0070304:1533, площадью 2500 кв.м., с видом разрешенного использования: «для ведения личного подсобного хозяйства (приусадебный земельный участок)», расположенного по адресу: РФ, Московская область, Волоколамский городской округ, с Спасс, отсутствуют здания, строения, сооружения, объекты незавершенного строительства, принадлежащие гражданам или юридическим лицам.

Самовольные постройки, в том числе здания, сооружения или другие строения на земельном участке не расположены.

В границах земельного участка расположено деревянное сооружение (будка), которое не является объектом недвижимого имущества, не относится к объектам капитального строительства, не находится в муниципальной или государственной собственности, не принадлежит гражданам или юридическим лицам.

Земельный участок не является земельным участком общего пользования, не расположен в границах земель общего пользования, территории общего пользования, которыми беспрепятственно пользуется неограниченный круг лиц (в том числе площади, улицы, проезды, набережные, береговые полосы водных объектов общего пользования, скверы, бульвары).

В отношении земельного участка не заключен договор на размещение нестационарного торгового объекта (НТО), не выданы и не планируются к выдаче разрешения на размещение НТО в границах земельного участка.

Приложение: на 2 л. в 1 экз.

Первый заместитель главы администрации

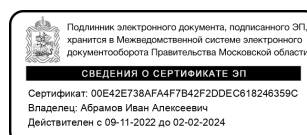

И.А. Абрамов

КОМИТЕТ ПО УПРАВЛЕНИЮ ИМУЩЕСТВОМ

ул. Революционная, д.5, (каб.301-307),
г. Волоколамск, Московская область, 143600

тел./факс +7(49636) 2-31-22

20.07.2023

АКТ

обследования земельного участка

Комитетом по управлению имуществом администрации Волоколамского городского округа произведено обследование земельного участка с кадастровым номером 50:07:0070304:1533, площадью 2500 кв.м., расположенного по адресу: РФ, Московская область, Волоколамский городской округ, с/пос. Спасс, категория земель – земли населенных пунктов, вид разрешенного использования – для ведения личного подсобного хозяйства (приусадебный земельный участок).

При визуальном осмотре установлено, что на земельном участке отсутствуют здания, строения, сооружения, объекты незавершенного строительства, участок не огорожен, доступ к земельному участку свободен, не ограничен.

Самовольные постройки, в том числе здания, сооружения или другие строения на земельном участке не расположены.

В границах земельного участка расположено деревянное сооружение (будка).

Жилой дом, забор (сетка-рабица), доски, отображенные на фотоматериалах и видеоматериалах, расположены вне границ земельного участка.

В границах земельного участка произрастает древесно-кустарниковая растительность.

Земельный участок не является земельным участком общего пользования, не расположен в границах земель общего пользования, территории общего пользования, которыми беспрепятственно пользуется неограниченный круг лиц (в том числе площади, улицы, проезды, набережные, береговые полосы водных объектов общего пользования, скверы, бульвары).



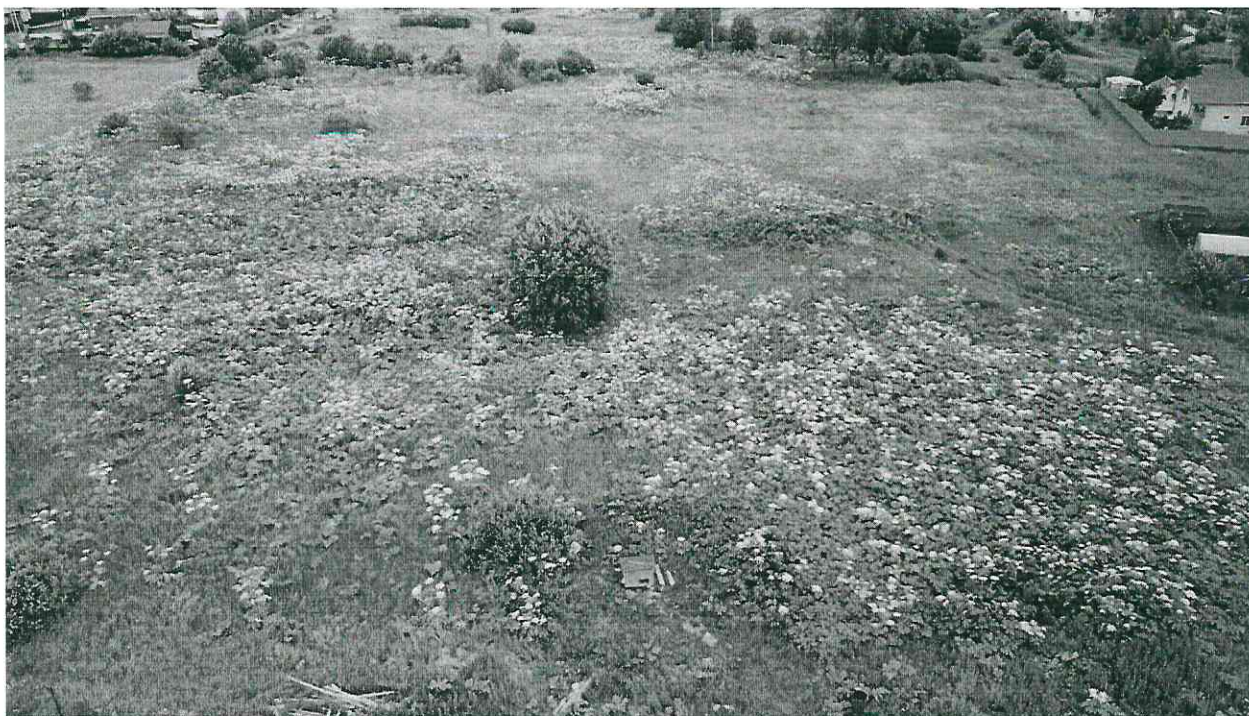

Главный специалист отдела
земельных отношений

A handwritten signature in blue ink, consisting of stylized, overlapping loops and curves.

С.В. Холодова